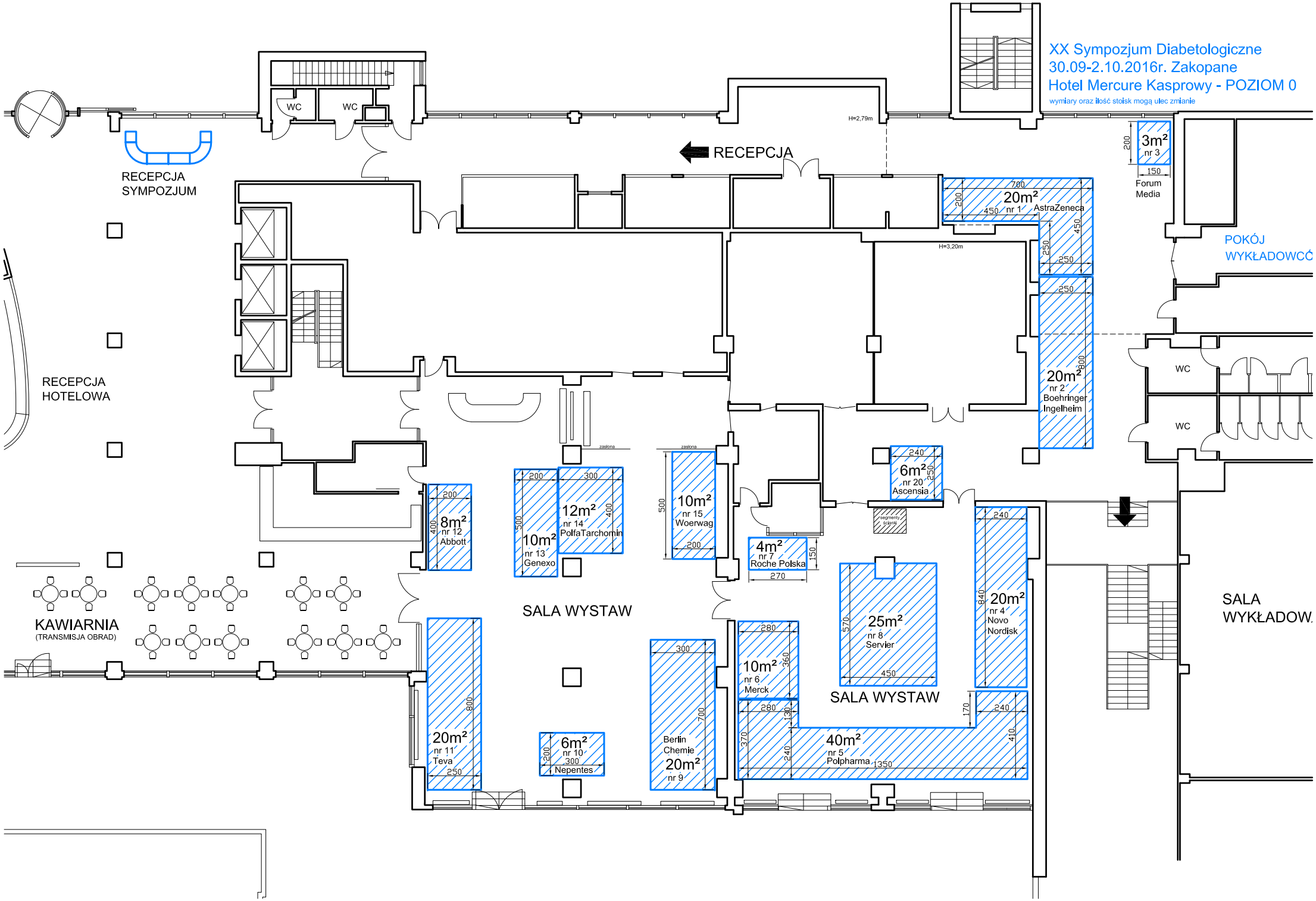
XX Sympozjum Diabetologiczne
30.09-2.10.2016r. Zakopane
Hotel Mercure Kasprowy - POZIOM 0
wymiary oraz ilość stoisk mogą ulec zmianie
RECEPCJA SYMPOZJUM
WC
WC
RECEPCJA
H=2,79m
H=3,20m
3m²
nr 3
Forum Media
20m²
nr 1
AstraZeneca
20m²
nr 2
Boehringer Ingelheim
POKÓJ WYKŁADOWCÓ
WC
WC
RECEPCJA HOTELOWA
8m²
nr 12
Abbott
12m²
nr 14
PolfaTarchomin
10m²
nr 13
Genexo
10m²
nr 15
Woerwag
6m²
nr 20
Ascensia
4m²
nr 7
Roche Polska
SALA WYSTAW
KAWIARNIA
(TRANSMISJA OBRAD)
20m²
nr 11
Teva
6m²
nr 10
Nepentes
Berlin Chemie
20m²
nr 9
10m²
nr 6
Merck
25m²
nr 8
Servier
SALA WYSTAW
40m²
nr 5
Polpharma
20m²
nr 4
Novo Nordisk
SALA WYKŁADOW.